PROCESO PARA PARTICIPAR EN UNA CONVOCATORIA PROMEP

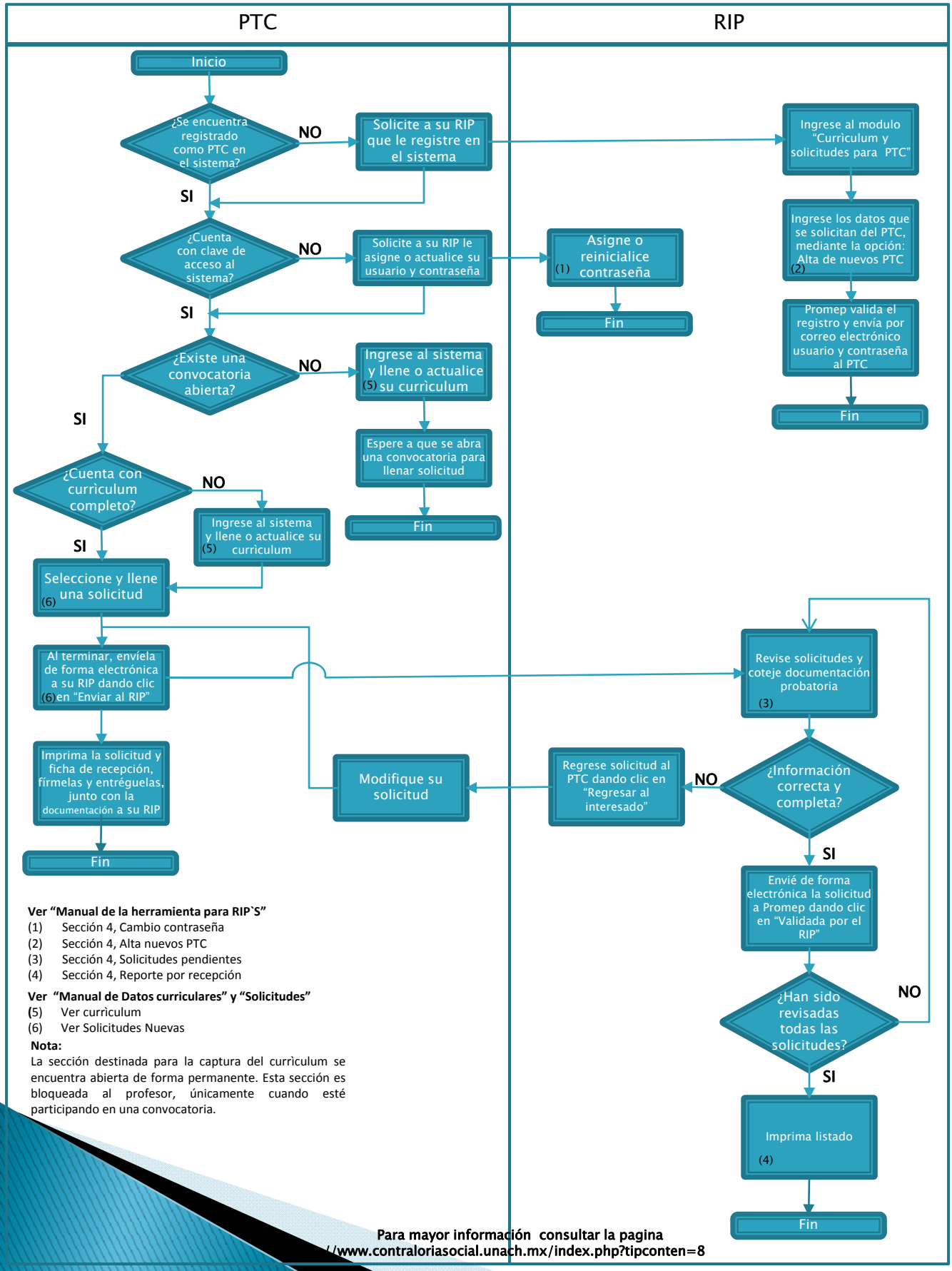

Ver "Manual de la herramienta para RIP`S"

(1) Sección 4, Cambio contraseña
(2) Sección 4, Alta nuevos PTC
(3) Sección 4, Solicitudes pendientes
(4) Sección 4, Reporte por recepción

Ver "Manual de Datos curriculares" y "Solicitudes"

(5) Ver currìculum
(6) Ver Solicitudes Nuevas

Nota:

La sección destinada para la captura del currìculum se encuentra abierta de forma permanente. Esta sección es bloqueada al profesor, únicamente cuando esté participando en una convocatoria.

Para mayor información consultar la pagina
//www.contraloriasocial.unach.mx/index.php?tipconten=8